

Conexión del Avisador TECHNO123RL MID con panel REVO222

Esquema de conexión:

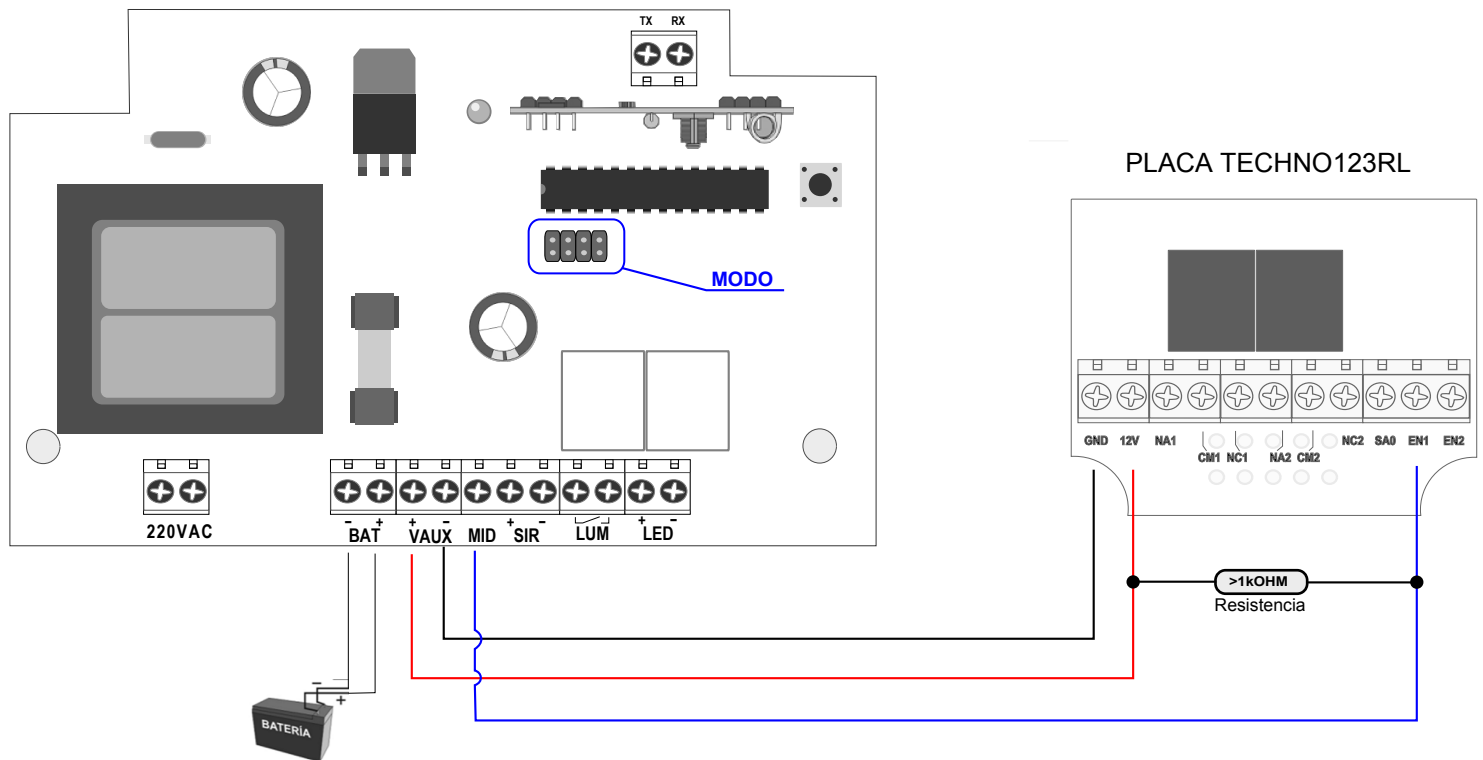

1) La conexión del Avisador SMS/GPRS se realiza por medio del bus MID de la central vecinal al igual que la sirena IRINA 30ST y el display VISO-01.

2) Para recibir alerta de pánico vía SMS del equipo se debe dar de alta los teléfonos previamente con el comando ATE1 de la siguiente manera:

Por ej. si el teléfono que quiere recibir el alerta es 0111525628954

SMS: "1234,ATE1,1125628954"

Repetir para cada número que se quiera agrega teniendo en cuenta que el como máximo se pueden agregar 5 teléfonos.

3) Para consultar teléfonos de la agenda

SMS: ".WHO?,E1"

4) Para dar de alta el comunicador GPRS debe leer detenidamente el documento "*Especificación de protocolo de comunicación ContactID*" teniendo en cuenta que el comando "*CONFIG,161,....*" Configura todos los parámetros de APN, servidores, nro de Cuenta de monitoreo y Keep Alive.

■ **Comando CONFIG,161:** Con dicho comando se configuran los siguientes parámetros en el orden mostrado:

- APN, usuario y pass del prestador GSM.
- IP y puerto del servidor primario/principal.
- IP y puerto del servidor secundario/contingencia.
- # de cuenta del cliente.
- Tipo de transmisión. 1=SMS; 2=GPRS.
- Periodo en segundos para la transmisión de un mensaje KEEP ALIVE.

[CONSTRASEÑAEQUIPO]config,161,[APN],[USR],[PASS],[IP 1],[PUERTO 1],[IP 2],[PUERTO 2],[CUENTA_MONITOREO],[MODO TRANSMISION],[TIEMPO DE KEEP ALIVE]

Ejemplo configuración en CLARO:

1234config,161,"igprs.claro.com.ar","clarogprs","clarogprs999","190.230.84.26",10015,"192.52.89.125",10015,4321,2,120

Nota: Las comillas deben colocarse en los campos que están especificados.

RESPUESTA DEL PANEL SMS: "OK"

NOTA: el valor en segundos del KEEP ALIVE no puede superar el máx. de 32000